

INDUCCION Y REINDUCCION

Nombre del colaborador: _____

Cargo: _____

DESCRIPCION DEL CARGO

Nombre del cargo: _____

Nombre del jefe inmediato: _____

Macro proceso al que pertenece: _____

Proceso al que pertenece: _____

Es para el **HOSPITAL SALAZAR DE VILLETA Y UNIDADES FUNCIONALES**, motivo de especial complacencia integrarlo a usted a la entidad, ya que tiene la certeza de que su permanencia en el Hospital, no sólo le ha de significar a usted desarrollo personal, familiar y profesional, sino a la entidad la posibilidad de prestar un mejor servicio público, dadas sus magníficas condiciones humanas y profesionales.

Este proceso de inducción procura generar en los trabajadores y colaboradores del Hospital Salazar de Villeta la vocación del servicio, comunicación asertiva, comunicación activa y alta motivación a la gestión por resultado.

METODOLOGIA: Presencial.

RESPONSABLE: Administración de Talento Humano.



POLITICA DE GERENCIA

PROCESO DE ATENCION AL USUARIO

Brindar atención a nuestros Usuarios en forma oportuna, dando claridad y guiándolos dentro del hospital, para que su experiencia sea la mejor

Dra. Aixa Jovana Cifuentes Beltrán



Enfoque

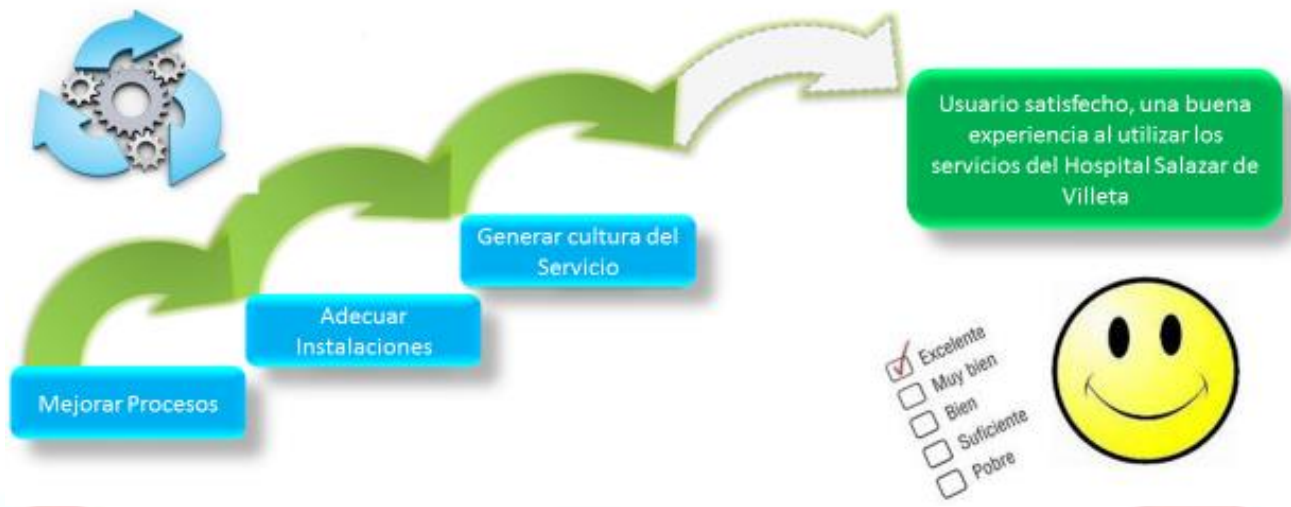

Misión

Somos una empresa social del estado que presta servicios de salud de baja y mediana complejidad, con enfoque en atención primaria resolutive, atributos de calidad, talento humano calificado, centrado en el usuario y familia.

visión

En el 2020 el Hospital Salazar de Villeta, será reconocido en la Red de Servicios de salud de Cundinamarca, por su gestión en calidad, responsabilidad social, humanización del servicio y fidelización de nuestros usuarios.

PRINCIPIOS



VALORES



Incorporar estos valores, en el diario hacer de los funcionarios y colaboradores del hospital, para lograr los objetivos.

FORMATO

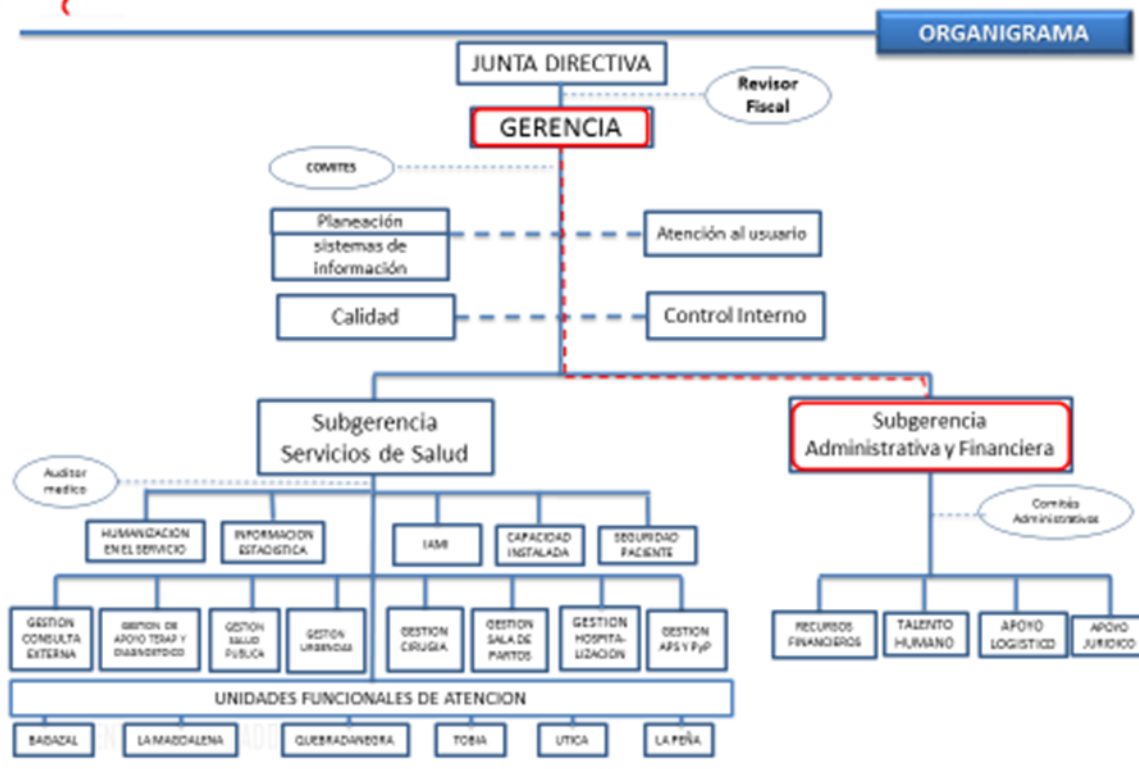
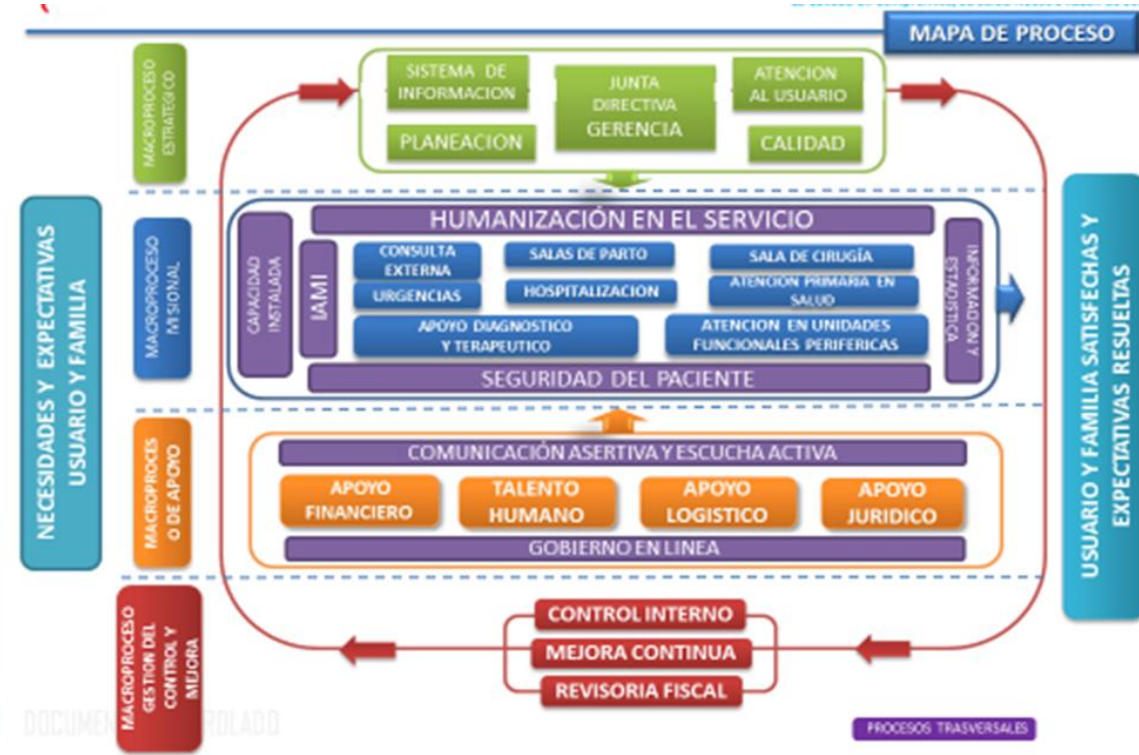

FORMATO

PROCESO	GESTOR RESPONSABLE	FECHA	FIRMA
BIENVENIDA Y PRESENTACION "GERENTE"	DRA. AIXA JOVANA CIFUENTES BELTRAN		
SUBGERENTE ADMINISTRATIVO Y FINANCIERO	DRA. MARIA DEL PILAR ENCISO AVILA		
SUBGERENCIA SERVICIOS SALUD	DR. JOSE JAIR ROCHA		
PROCESO HOSPITALIZACION ,CIRUGIA ,URGENCIAS Y TAB	DR.JOSE JAIR ROCHA		
SISTEMAS DE INFORMACION	CRISTIAN ARMANDO VALERO		
CONTROL INTERNO	ROSANA OLAYA		
CALIDAD Y PLANEACION	SANDRA CECILIA TORRES		
SEGURIDAD DEL TRABAJO	JUAN SEBASTIAN HERNANDEZ		
HUMANIZACION	LAURA ULLOA HERRERA		
PLAN 2021	DR. GERARDO CISNEROS		
SEGURIDAD AL PACIENTE	MARISOL JARA QUINTERO		
GESTOR AMBIENTAL Y AMBIENTE FISICO	CARLOS GERMAN CASTIBLANCO		
GESTOR TALENTO HUMANO	LUZ ANGELA OSORIO OLAYA		
CONTRATACION Y JURIDICA	GISELA DE LOS ANGELES CHAVEZ		
ATENCION AL USUARIO	PAMEL LORENA MUÑETONES		
IAMI	NATHALY MONTENEGRO		
P Y P	NEYDI ADRIANA OLAVE		
MEDICINA LEGAL	DRA. LILIANA ORTIZ		
ESTADISTICA	KATHERINE DEVIA		
CAPACIDAD INSTALADA	ANA MARIA LINARES		
GESTOR FINANCIERO	RAUL VICENTE AMAZO		
FACTURACION	NELLY CONSTANZA ROJAS		
LABORATORIO	FRANCIA LUCIA CONTRERAS		
ODONTOLOGIA	JOSE ALIRIO CORTES		
SANEAMIENTO AMBIENTAL	CAMILO GAMEZ		
TERAPIA RESPIRATORIA Y SALA ERA	DIANA KATHERINE DONATO		
ARCHIVO Y GESTION DOCUMENTAL	LUIS ALFONSO ROZO		
EQUIPOS BIOMEDICOS	NESTOR DARIO SERNA		

No dude, en acudir a las personas que oportunamente le indicaremos, o a cualquier compañero que usted considere le pueda prestar ayuda, para resolver sus dudas e inquietudes y ante quienes puede expresar con confianza tanto sus temores como sus sugerencias. Ellos gustosos le colaborarán siempre que usted lo requiera.

MI INDUCCION FUE CLARA Y ME DESPEJO MIS DUDAS SI NO

FIRMA